



Fjord  
kommune

**Helse, omsorg og velferd Fjord kommune**

**No og framover**

# Innhold

- Dagens situasjon
  - Oversikt over tenesteområdet
  - utfordringar, driftsnivå, kvalitet og utviklingsprosessar
- Framtid
  - Behov for tenester i Fjord kommune

## Helse omsorg og velferd

- Samhandlingsreforma. 2012 Tidlegare spesialiserte oppgåver overført til kommunal helse og omsorgsteneste. (Somatikk, psykiatri, rus)
- Demografi og sosial ulikskap føre til auka behov
- Rekruttering
- Nye lov og forskriftskrav



# Befolkning i Fjord kommune

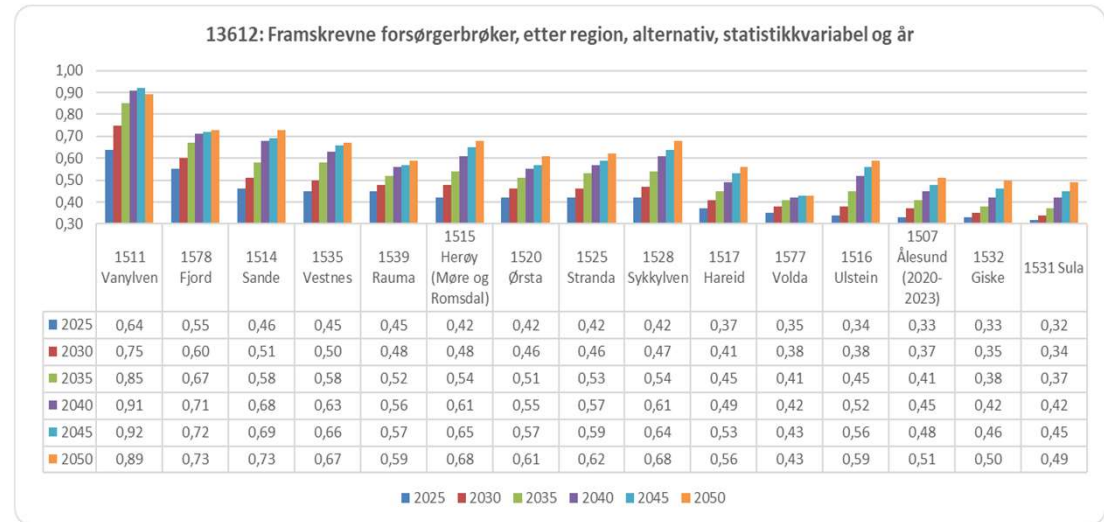
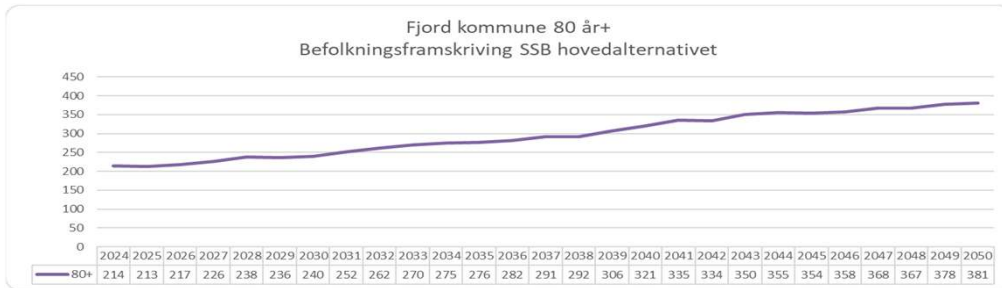
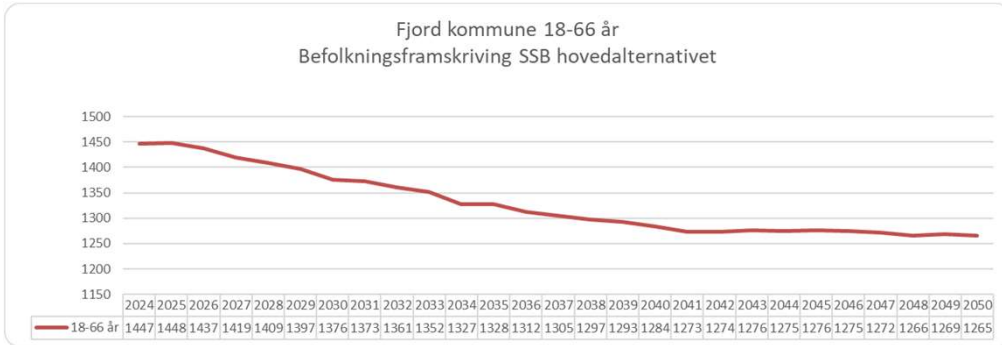

# Befolkning etter alder og grunnkrets

2023	0-5 år	6-15 år	16-19 år	20-24 år	25-29 år	30-49 år	50-59 år	60-66 år	67-69 år	70-79 år	80 år eller eldre	Totalt
Dyrkorn	0	6	6	3	3	18	15	13	3	6	3	76
Stordal Sentrum	24	67	33	45	17	107	84	70	19	62	45	573
Midtbust	0	21	12	10	6	31	35	14	8	13	12	162
Moe	3	3	5	3	3	14	14	9	3	12	11	80
<b>Stordal</b>	<b>27</b>	<b>97</b>	<b>56</b>	<b>61</b>	<b>29</b>	<b>170</b>	<b>148</b>	<b>106</b>	<b>33</b>	<b>93</b>	<b>71</b>	<b>891</b>
Muri	14	28	23	20	14	62	48	39	13	54	26	341
Sylte	7	10	3	5	6	34	21	9	3	18	23	139
Uri	7	9	10	4	5	26	23	12	6	18	14	134
Gjerde	14	43	14	17	12	51	21	16	0	22	7	217
Alstad	3	11	4	0	0	19	3	7	6	11	3	67
Fjørå	11	15	8	0	12	27	16	15	8	29	11	152
Tafjord	3	7	4	0	3	18	6	25	7	9	3	85
<b>Valldal</b>	<b>59</b>	<b>123</b>	<b>66</b>	<b>46</b>	<b>52</b>	<b>237</b>	<b>138</b>	<b>123</b>	<b>43</b>	<b>161</b>	<b>87</b>	<b>1 135</b>
Dalsbygda	11	16	8	7	3	32	21	14	6	11	13	142
Eide	0	17	0	6	6	16	11	3	3	13	7	82
Rønneberg	3	7	5	12	3	15	10	14	0	10	12	91
Ytterdal	7	15	7	10	3	28	21	20	7	15	18	151
<b>Eidsdal/Norddal</b>	<b>21</b>	<b>55</b>	<b>20</b>	<b>35</b>	<b>15</b>	<b>91</b>	<b>63</b>	<b>51</b>	<b>16</b>	<b>49</b>	<b>50</b>	<b>466</b>
<b>Fjord kommune</b>	<b>107</b>	<b>275</b>	<b>142</b>	<b>142</b>	<b>96</b>	<b>498</b>	<b>349</b>	<b>280</b>	<b>92</b>	<b>303</b>	<b>208</b>	<b>2 492</b>

# Tenestene



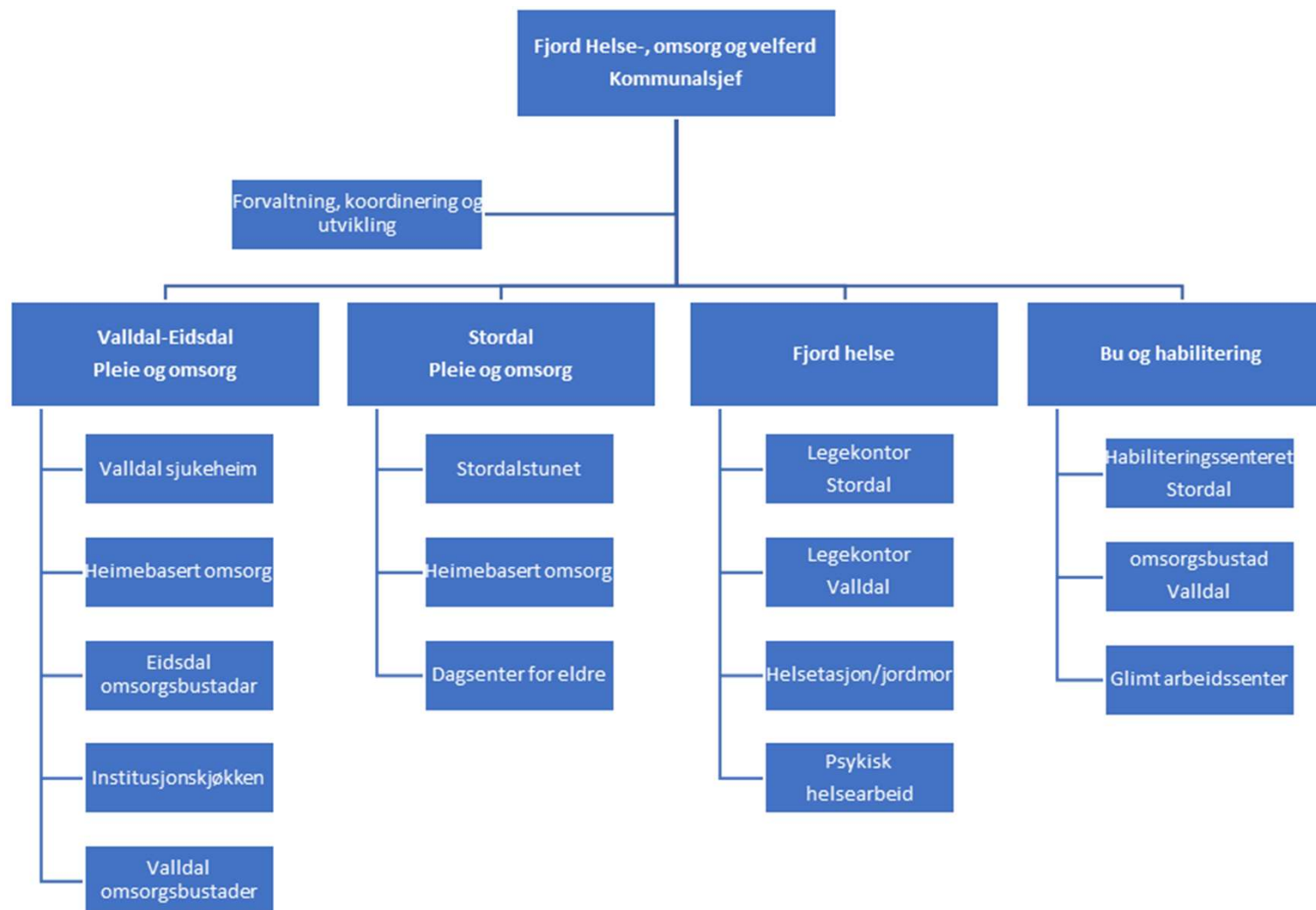

NAV- Ålesund  
kommune

Legevakt, ØHD,  
Overgrepsmottak,  
Krisesenter ,  
Barnevernsvakt.  
Ålesund kommune

Barnevern- Stranda  
kommune

# Tenestetilbod

Intern

Eining/ tilbod	Type tilbod
<b>Valldal/Eidsdal PLO</b>	
Valldal sjukeheim	Langtidsplassar
Valldal sjukeheim	Kortidsplassar
Valldal sjukeheim	Skjerma eining
Heimetenesta i Valldal	
Sagatun omsorgsbustad	Omsorgsbustad til eldre
Omsorgsbustad i Mona	Bustadar for menneske med psykiske lidingar
Heimetenesta i Eidsdal	
Omsorgsbustad i Eidsdal	Delvis bemanna
Omsorgsbustad i Eidsdal	Bustadar for menneske med psykiske lidingar
<b>Stordal PLO</b>	
Stordalstunet	Langtidsplassar
Stordalstunet	Kortidsplassar
Stordalstunet	Skjerma eining
	Dagsenter for personar med demens
Stordal	Heimeteneste
Stordal	Omsorgsbustadar
<b>Bu og habilitering</b>	
Habiliteringssenteret Stordal	Døgnbemanna
Sagatun omsorgsbustad	Døgnbemanna
<b>Fjord helse</b>	
Fastlegekontor Stordal/Valldal	
Helsestasjon Stordal/Valldal	
Psykisk helse Valldal og Stordal	



# Kvalitet i tenestene

- *er virkningsfulle*
- *er trygge og sikre*
- *involverer brukere og gir dem innflytelse*
- *er samordnet og preget av kontinuitet*
- *utnytter ressursene på en god måte*
- *er tilgjengelige og rettferdig fordelt*

*kvalitetsstrategien «Og bedre skal det bli»*

## Ulike nivåer

For å sikre kvaliteten på tenestene, er det nødvendig å jobbe med flere tilnærminger og tiltak på ulike nivåer; samfunns- og systemnivå, organisasjons- og institusjonsnivå, på mikrosystemnivå (bruker og hjelpeteam) og i forhold til den enkelte utøver og bruker.

Figuren nedenfor er hentet fra Nasjonal strategi for kvalitetsforbedring (2005-2015).

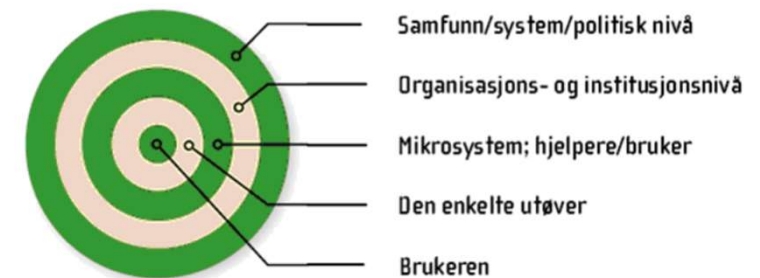

Illustrasjon hentet fra Nasjonal strategi for kvalitetsforbedring

## Personal/kompetanse

Utfordrande. Blir meir krevjande framover!

Kommunen nyttar ei rekke rekrutteringstiltak, men må også nytte innleige i aukande omfang

Kjøp av vikarbyråtenester (12711)	2020	2021	2022	2023
Fjord legekantor	540			342 790
Habilitering Stordal	345 087	64 641		
Heimetenesta Nord			3 246 046	2 175 152
Psykiatri				913 185
Stordalstunet	949 013	255 700	438 882	144 060
Valldal sjukeheim		17 980	337 135	6 223 516
<b>Totalsum</b>	<b>1 294 640</b>	<b>338 321</b>	<b>4 022 064</b>	<b>9 798 704</b>

# Brukarundersøking Fjord kommune 2023

## Sjukeheimane

Vurdering totalt



## Heimetenestene

Vurdering totalt

Helhetsvurdering



## Personar med neds. funksjonsevne



Gjennomsnitt



Gjennomsnitt  
for Norge

# Kommunebarometeret Fjord kommune

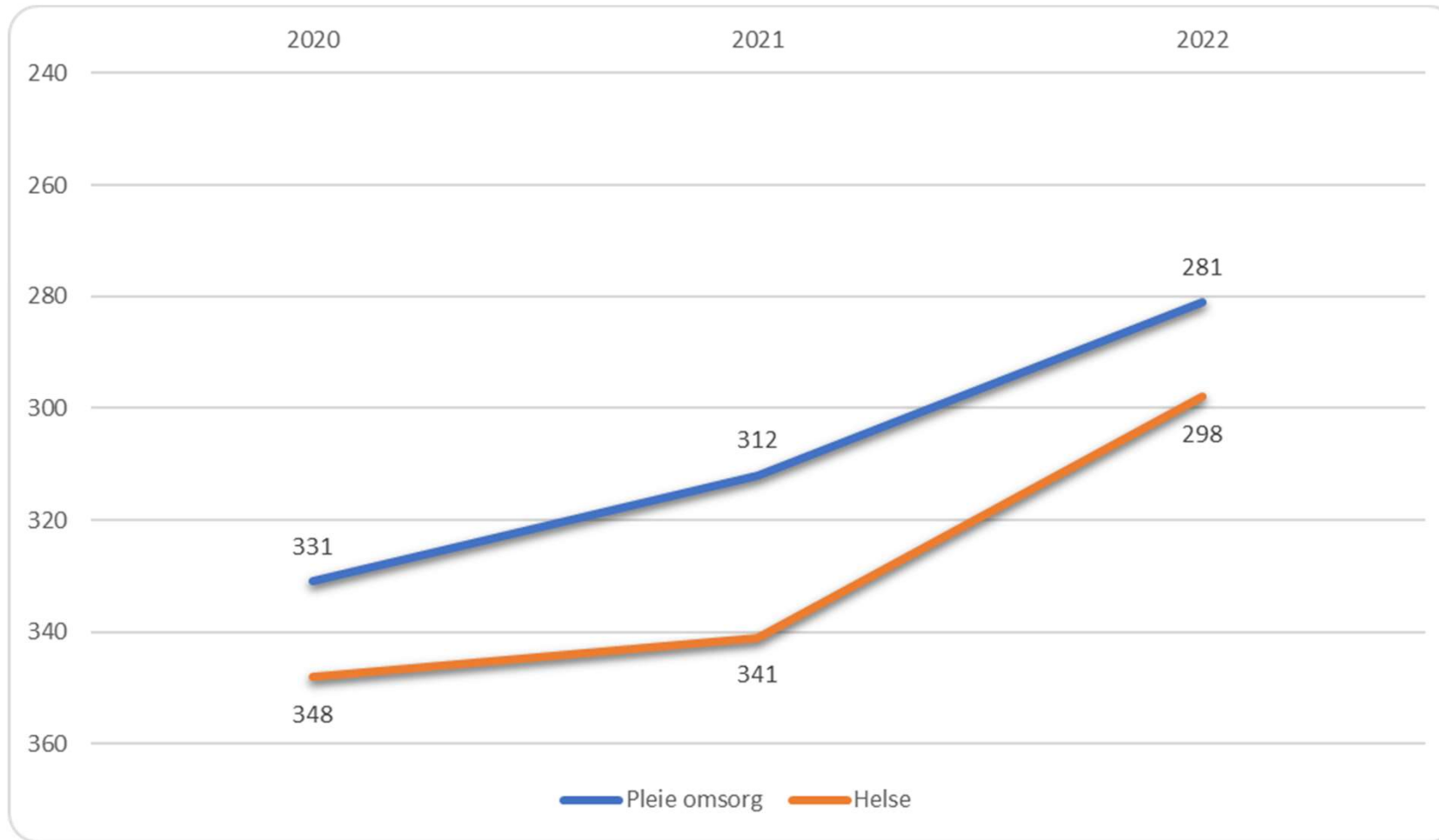



# Brutto driftsutgifter Helse og omsorg (KOSTRA 2023)

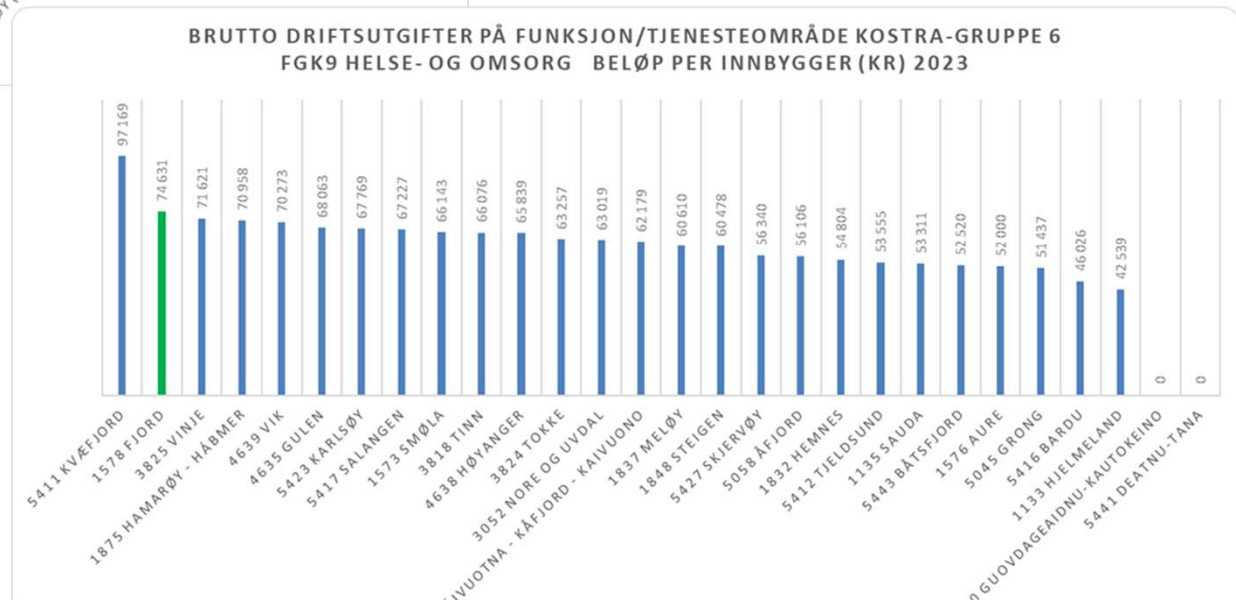
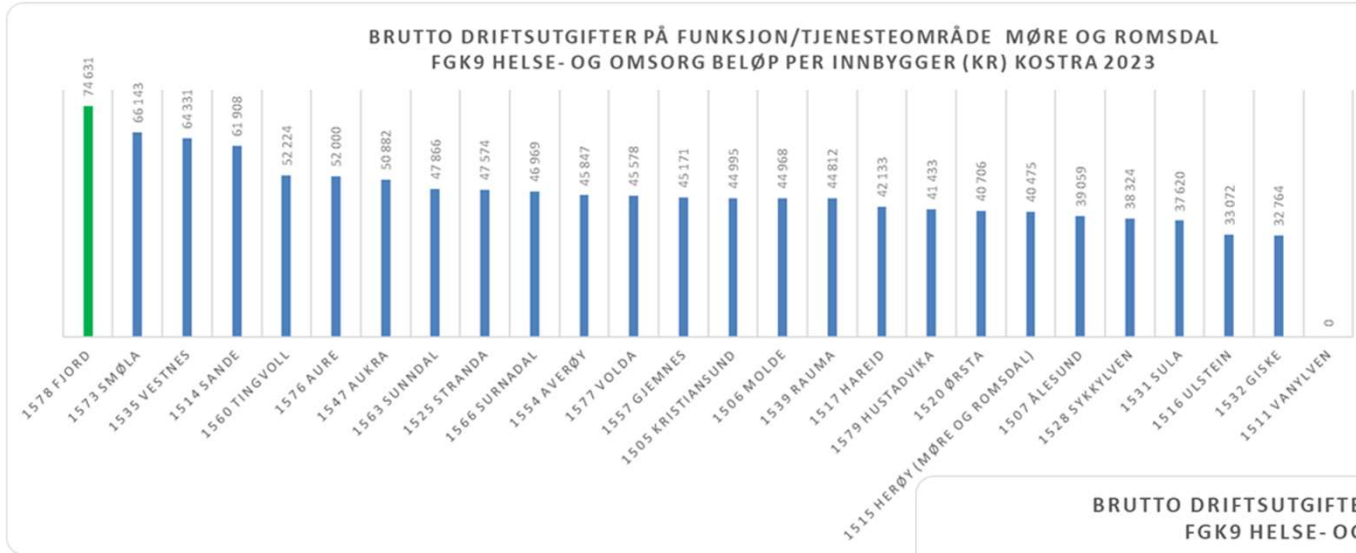

# Netto driftsutgifter Helse omsorg

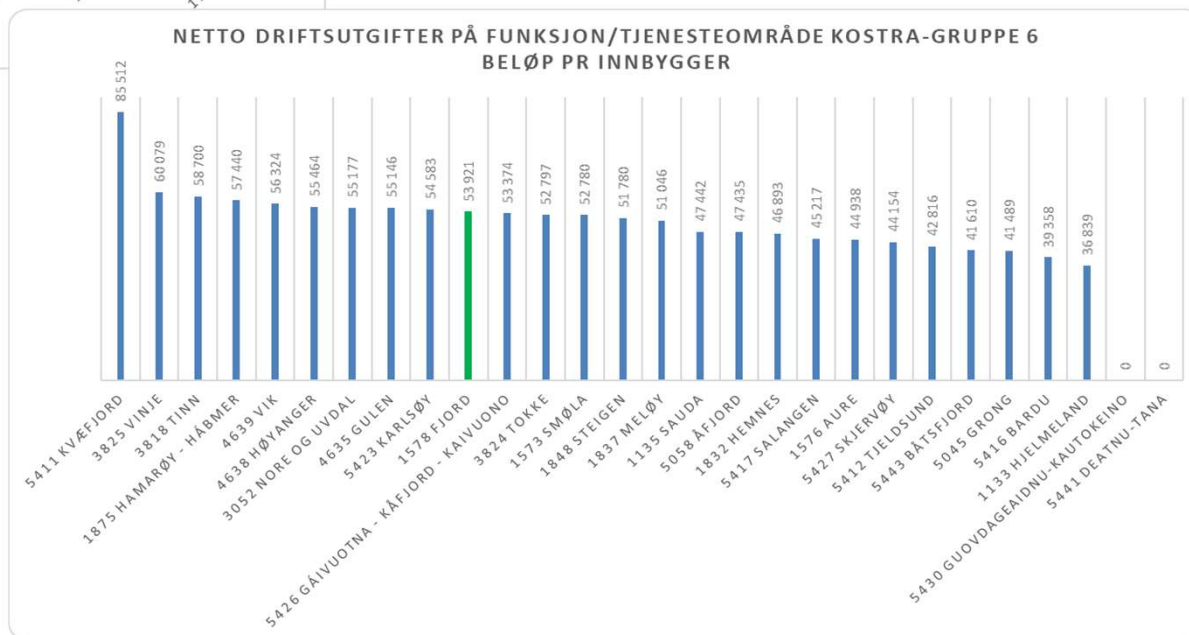
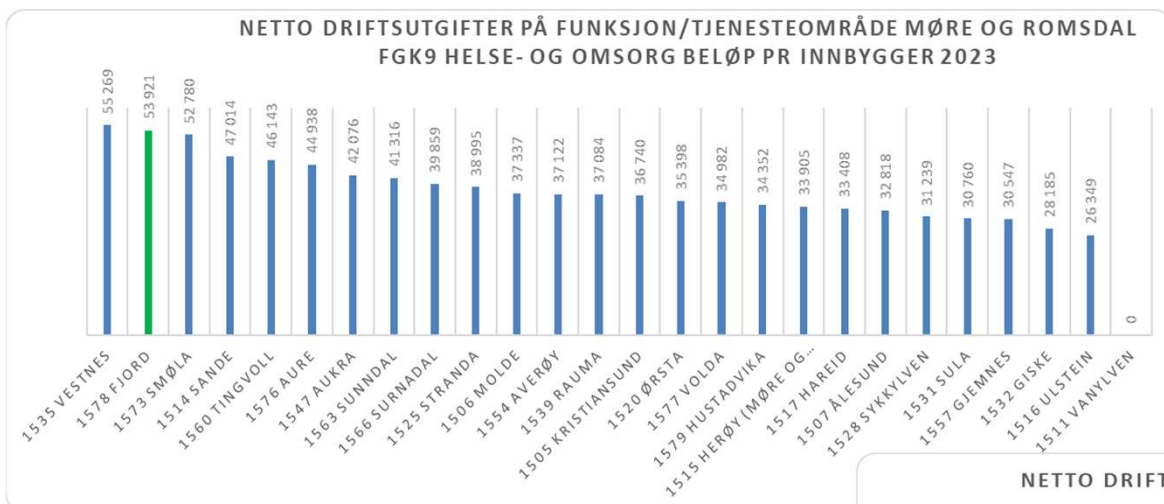







# Resultat 2023 pr eining

Intern

		Rekneskap	Budsjett	Avvik
	<b>FELLES</b>			
3000	Felles admin. HPO	616 818	849 399	232 581
3010	Forvaltning & koordinering	2 021 913	1 858 489	-163 424
3150	Fysio-/Ergoterapi	2 652 969	2 668 633	15 664
3020	Kommuneoverlege	651 397	619 799	-31 598
				<b>53 223</b>
	<b>HELSEAVD</b>			
3100	Fjord legekantor	3 853 611	4 825 704	972 093
3110	Fjord helsestasjon	1 811 036	2 111 881	300 845
3140	Jordmor	352 649	415 100	62 451
3120	Psykatri	4 219 541	5 026 870	807 329
3130	Psykolog	1 293 655	848 021	-445 634
				<b>1 697 084</b>
	<b>STORDAL PLO</b>			
3700	Stordalstunet	15 234 694	15 222 717	-11 977
3710	Heimetenesta Stordal	2 631 944	2 879 219	247 275
3720	Dagsenter demente	806 661	849 536	42 875
				<b>278 173</b>
	<b>VALLDAL EIDSDAL PLO</b>			
3800	Valldal sjukeheim	29 379 694	25 087 737	-4 291 957
3810	Heimetenesta Nord	10 453 524	10 574 546	121 022
3811	Heimetenesta Sør	6 727 197	6 402 513	-324 684
				<b>-4 495 619</b>
	<b>FJORD HABILITERING</b>			
3900	Habilitering Stordal	6 938 052	12 424 353	5 486 301
3910	Habilitering Valldal	10 350 394	10 550 419	200 025
3920	Glimt aktivitetssenter	936 366	885 040	-51 326
				<b>5 635 000</b>
	<b>VERTSKOMMUNESAMARBEID</b>			
3101	Legevakt, ØHD,nødnett	3 800 428	3 545 690	-254 738
3200	Barnevern	6 599 992	4 490 000	-2 109 992
3210	Sosialtenesta-NAV	2 138 017	2 667 000	528 983
				<b>-1 835 747</b>
3990	Omstilling helse,PO	0	-3 800 000	









## Rekneskap pr år indeksjustert til 2024 nivå

	2020	2021	2022	2023	Utv
Sum ansvarsgr.: 300 Felles admin. helse,pleie,omsorg	3 930	3 040	3 437	3 419	
Sum ansvarsgr.: 310 Helsetenesta	19 662	17 781	22 068	18 689	
Sum ansvarsgr.: 370 Pleie og omsorg - Stordal	19 417	18 644	19 875	19 405	
Sum ansvarsgr.: 380 Pleie og omsorg - Valldal/Eidsdal	44 741	42 032	45 799	48 384	
Sum ansvarsgr.: 390 Bu-/habiliteringstenesta	24 519	26 453	27 699	18 939	
<b>T O T A L T</b>	<b>112 269</b>	<b>107 950</b>	<b>118 878</b>	<b>108 836</b>	



## Utvikling siste åra

## SSB11644: Døgn til omsorgstenester i løpet av året, etter region, tenestetype, statistikkvariabel og år

Døgn K-1578 Fjord	2020	2021	2022	2023	Utvikling
Alle tenester	43 816	45 913	49 228	54 326	
Avlasting i institusjon - ikke rullerande	0	95	151	128	
Tidsavgrensa opphald - utreiing/behandling	0	0	0	136	
Tidsavgrensa opphald - habilitering/rehabilitering	0	0	0	27	
Tidsavgrensa opphald - anna	1 889	979	1 560	1 760	
Langtidsopphald i institusjon	12 470	12 777	13 580	12 448	
Matombringning	12 967	14 366	15 430	19 185	
Tryggleiksalarm	16 490	17 696	18 507	20 642	

# Utvikling institusjonsopphald

Institusjon - andel innbyggere 80 år og eldre med langtidsopphold i sykehjem (prosent)

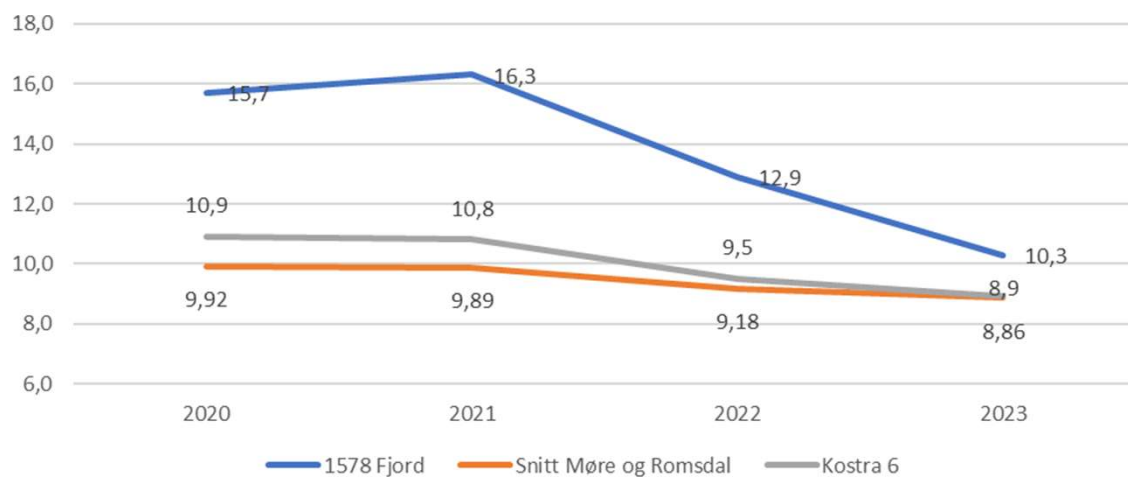

Tidsavgrensa opphald døgn

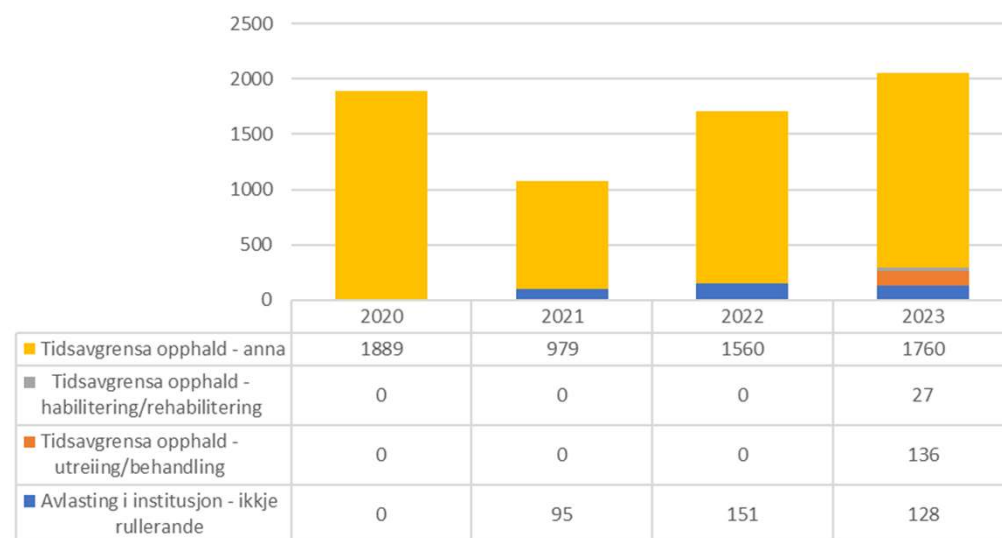

# OMSORGSTENESTENE FRAMOVER

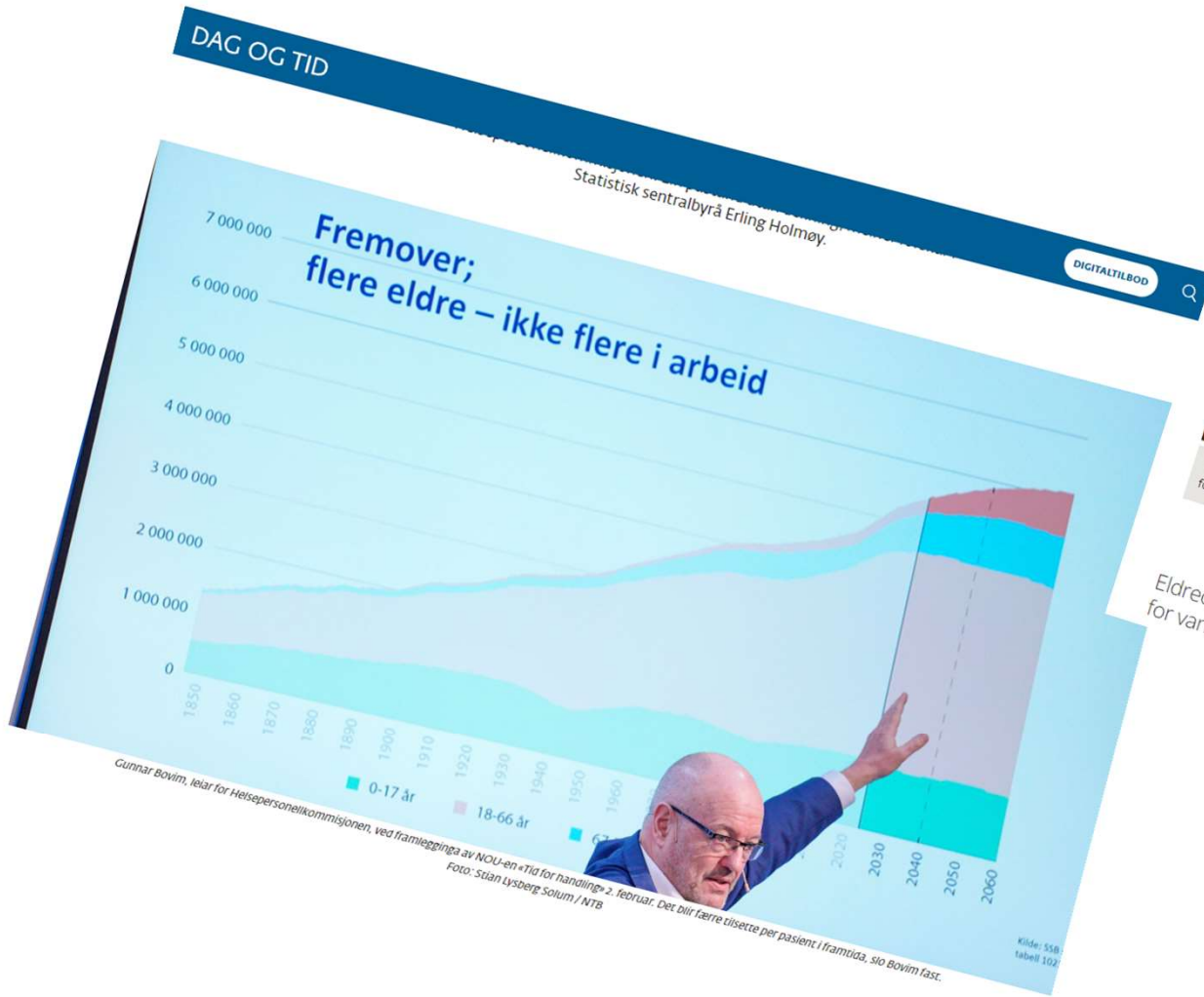

SYKEHJEMSPlassER ELDREOMSORG MOTKULTUR LEDER NATIONEN MENER

## Flere eldre, færre sykehjemsplasser

### Nationen mener

Tallet på sykehjemsplasser er ikke det eneste som avgjør kvaliteten på eldreomsorgen, men mange kommuner er ikke rigget for den eldrebølgen de allerede står midt oppe i. Foto: Siri Juell Rasmussen

Publisert: 03.04.24 19:30

Del

Eldreomsorgen må utvikles i takt med behovet. Kommunene må ruste seg for vanskelige, økonomiske prioriteringer.

# Innsatspyramide

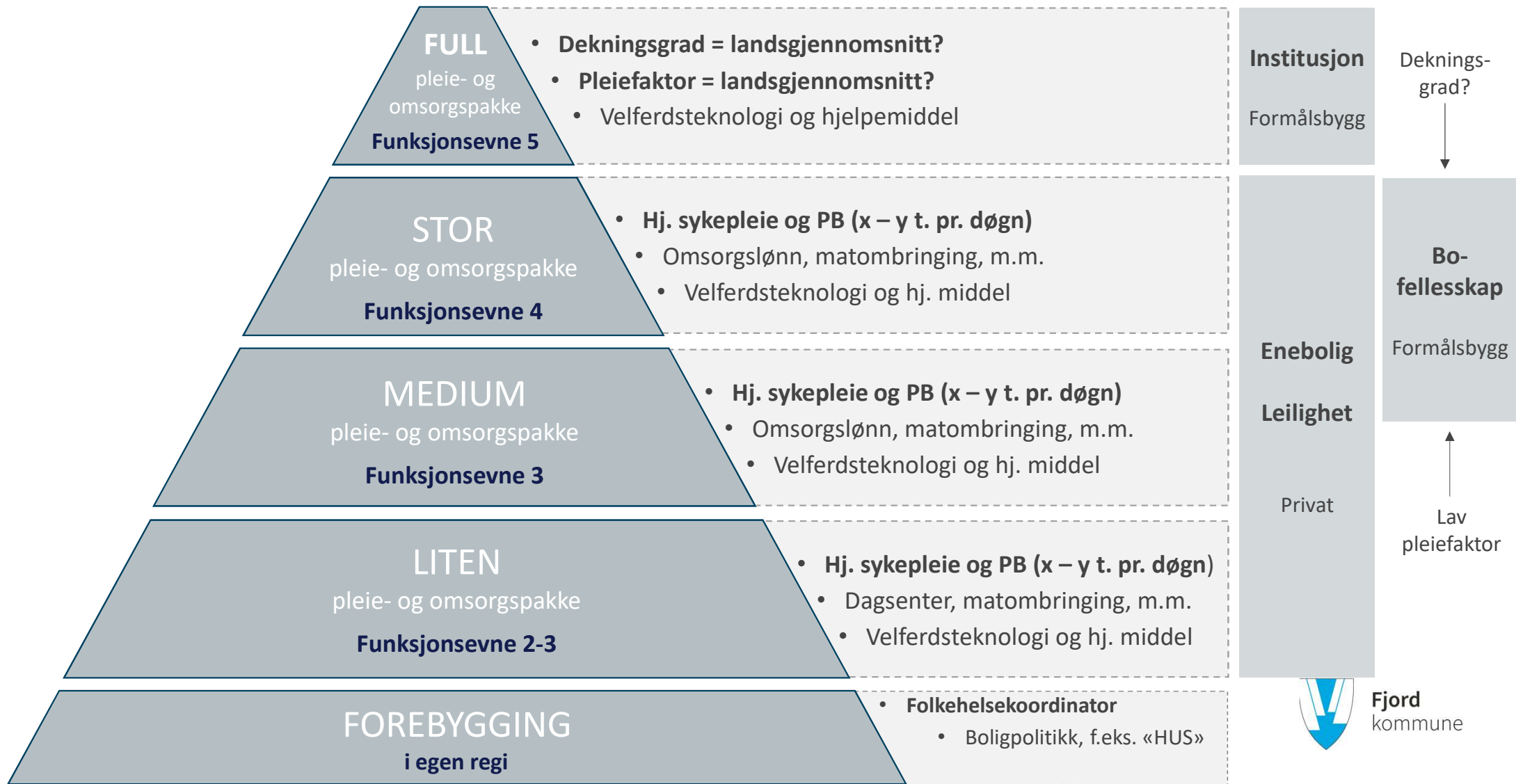



## Mottakarar bustad heildøgns omsorg Fjord kommune

### KS sitt verktøy for planlegging av omsorgsbehov

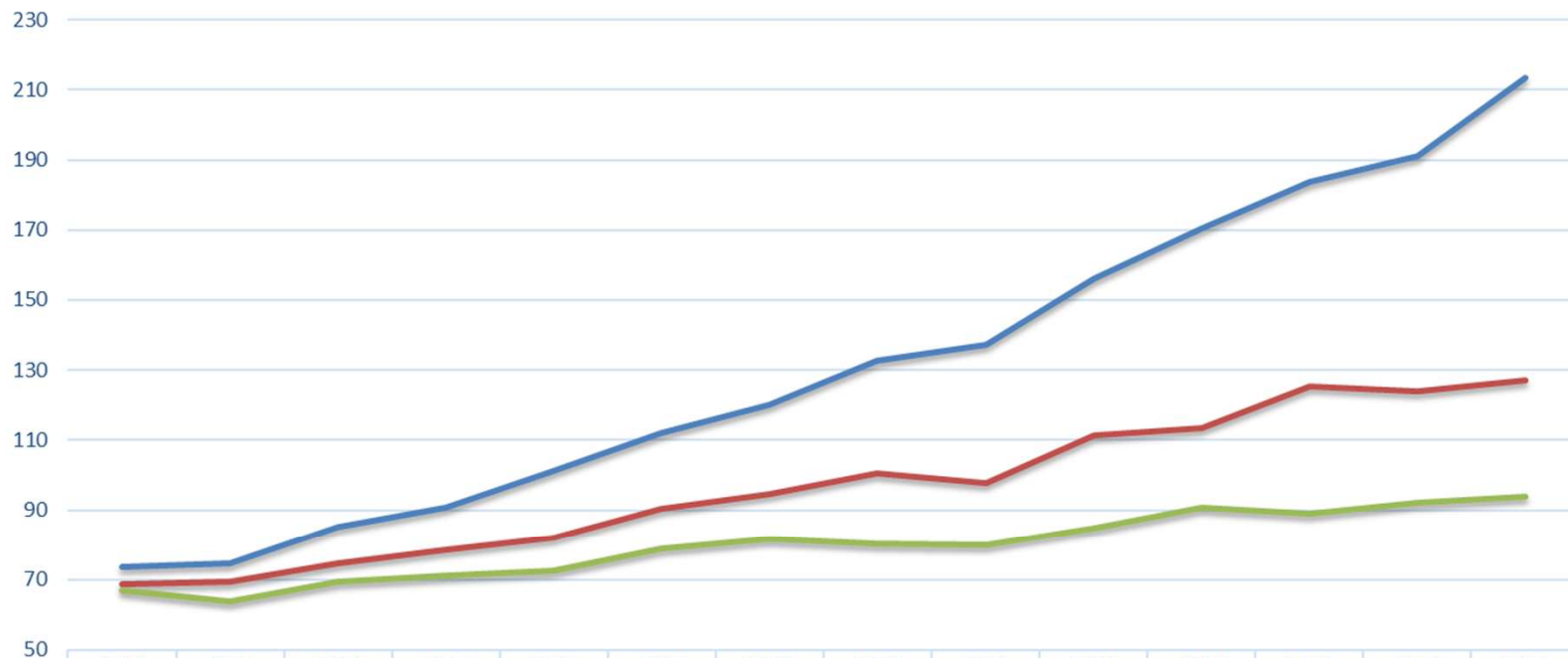

	2024	2026	2028	2030	2032	2034	2036	2038	2040	2042	2044	2046	2048	2050
Ikkje saktare aldring, Ikkje produktivitetforbetring	73	75	85	91	101	112	120	133	137	156	171	184	191	213
Rate for saktare aldring 0,05, produktivetsforbetring 0,03	69	69	75	78	82	90	95	101	98	111	114	125	124	127
Rate for saktare aldring 0,1 produktivetsforbetring 0,03	67	64	69	71	72	79	81	80	80	85	91	89	92	94

— Ikkje saktare aldring, Ikkje produktivitetforbetring

— Rate for saktare aldring 0,05, produktivetsforbetring 0,03

— Rate for saktare aldring 0,1 produktivetsforbetring 0,03



# Kapasitet og estimert behov for heildøgns omsorg Fjord kommune

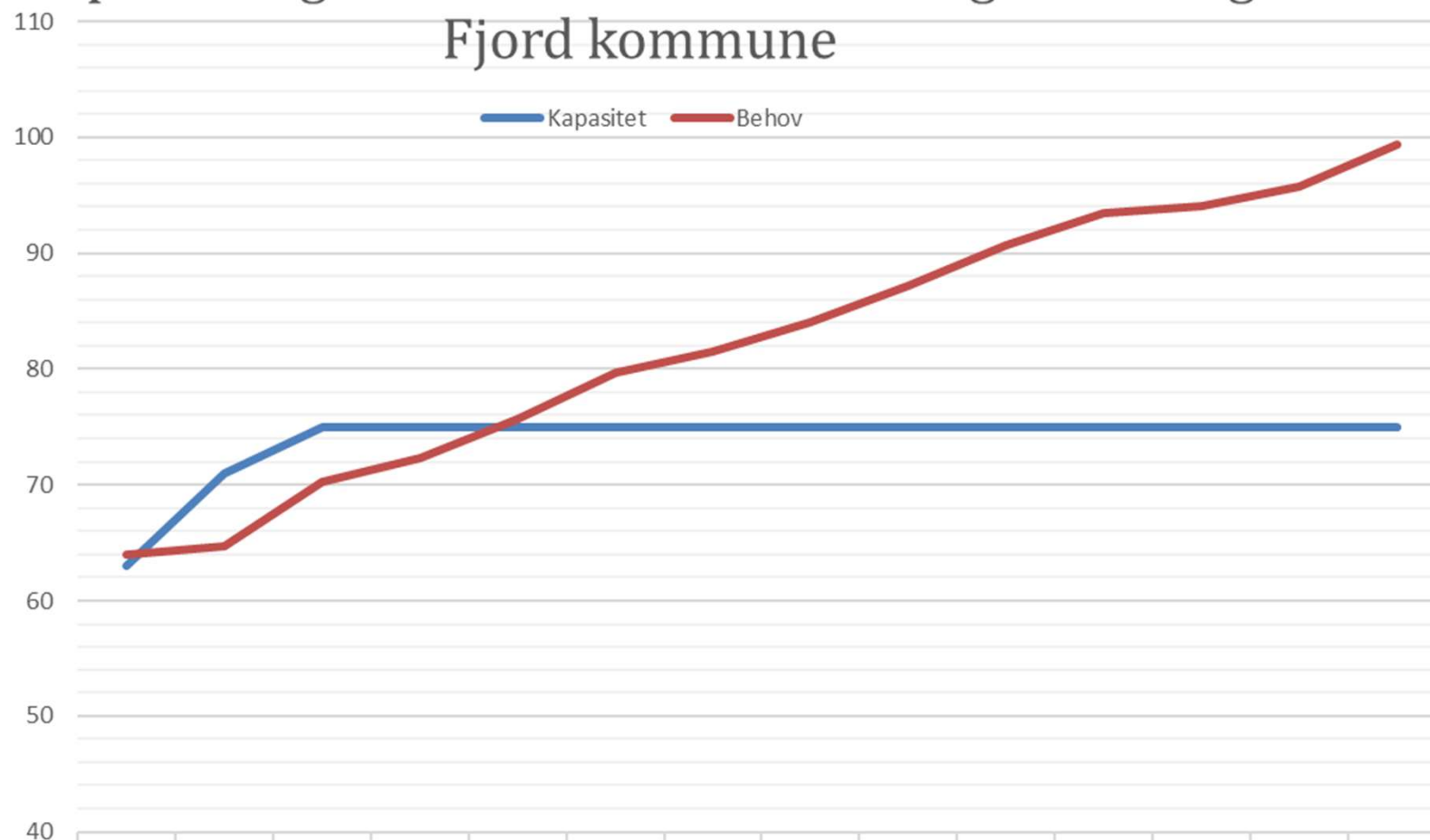

	2024	2026	2028	2030	2032	2034	2036	2038	2040	2042	2044	2046	2048	2050
Kapasitet	63	71	75	75	75	75	75	75	75	75	75	75	75	75
Behov	64	65	70	72	76	80	82	84	87	91	93	94	96	99



# Kostnader pr. bu-eining 2022 (Husbanken)



Forside

Omsorgsbolig

Sykehjem

Bygge

## Omsorgsbolig

Her vises gjennomsnittlig byggekostnader for alle årene 2012 - 2022. Denne endres dersom man filtrerer på tiltak, byggeår, fylke, kommune eller sentralitetsklasse.

Tiltak	Byggeår	Fylke
Alle	2022	Alle

# 5,06 mill.

Gjennomsnitt på Byggekostnader per plass

Kommune	Byggeår	Antall omsorgsboliger	Byggekostnader per omsorgsbolig (boenhet)
0301 Oslo	2022	87	4 916 087
0301 Oslo	2022	124	3 982 016
1103 Stavanger	2022	11	4 616 555
1120 Klepp	2022	7	4 064 343
1124 Sola	2022	4	4 752 000
1149 Karmøy	2022	6	4 416 667
1507 Alesund	2022	2	3 027 500
1566 Surnadal	2022	17	3 176 471
1573 Smøla	2022	8	5 973 625
1811 Bindal	2022	14	3 366 429
1824 Vefsn	2022	1	2 626 787

## Sykehjem

Her vises gjennomsnittlig byggekostnader for alle årene 2012 -2022. Denne endres dersom man filtrerer på tiltak, byggeår, fylke, kommune eller sentralitetsklasse.

Tiltak	Byggeår	Fylke	Kommune	Sentrali
Alle	2022	Alle	Alle	06

# 4,95 mill.

Gjennomsnitt på Byggekostnader per sykehjemsplass

Kommune	Byggeår	Antall sykehjemsplasser	Byggekostnader	Byggekostnader per sykehjemsplass	Tomtekostnader
1811 Bindal	2022	12	52 475 629	4 372 969	0
1871 Andøy	2022	24	145 652 621	6 068 859	400 000
5014 Frøya	2022	28	168 340 374	6 012 156	7 000 000
5026 Holtålen	2022	1	3 350 000	3 350 000	0



Fjord  
kommune